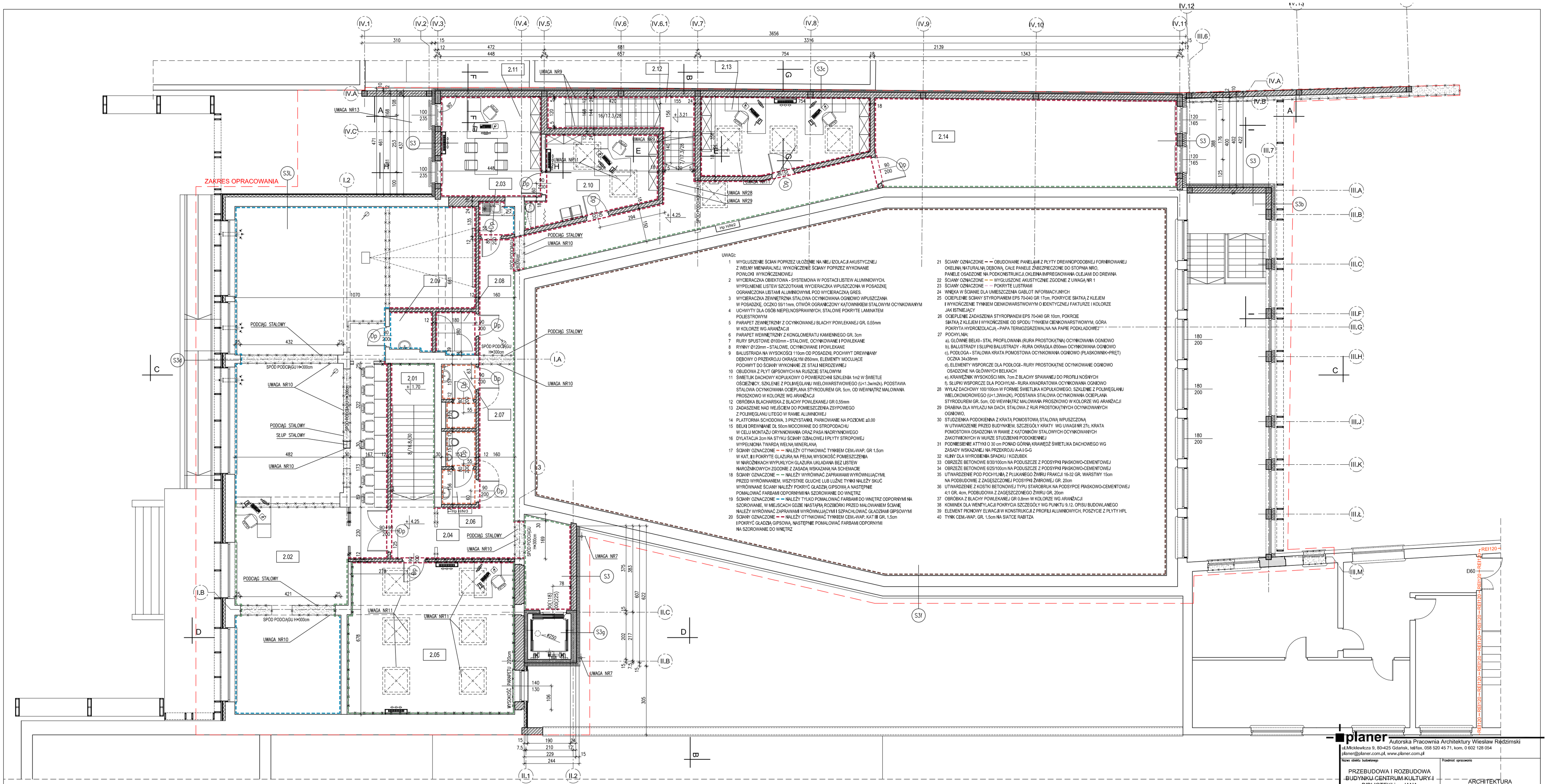

UWAGI:

1 WYGŁUSZENIE ŚCIAN POPRZEZ UŁOŻENIE NA NIEJ IZOLACJI AKUSTYCZNEJ Z WEŁNY MIENARALNEJ. WYKOŃCZENIE ŚCIANY POPRZEZ WYKONANIE POWŁOKI WYKOŃCZENIOWEJ
2 WYCIERACZKA OBIEKTOWA - SYSTEMOWA W POSTACI LISTEW ALUMINIOWYCH. WYPEŁNIENIE LISTEW SZCZOTKAMI. WYCIERACZKA WPUSZCZONA W POSADZKĘ OGRANICZONA LISTAMI ALUMINIOWYMI. POD WYCIERACZKĄ GRES.
3 WYCIERACZKA ZEWNĘTRZNA STALOWA OCYNKOWANA OGNIOWO WPUSZCZANA W POSADZKĘ, OCZKO 35/11mm, OTWÓR OGRANICZONY KĄTOWNIKIEM STALOWYM OCYNKOWANYM.
4 UCHWYTY DLA OSÓB NIEPEŁNOSPRAWNYCH, STALOWE POKRYTE LAMINATEM POLIESTROWYM
5 PARAPET ZEWNĘTRZNY Z OCYNKOWANEJ BLACHY POWLEKANEJ GR. 0,55mm W KOLORZE WG ARANŻACJI
6 PARAPET WEWNĘTRZNY Z KONGLOMERATU KAMIENNEGO GR. 3cm
7 RURY SPUSTOWE Ø100mm - STALOWE, OCYNKOWANE I POWLEKANE
8 RYNNY Ø120mm - STALOWE, OCYNKOWANE I POWLEKANE
9 BALUSTRADA NA WYSOKOŚCI 110cm OD POSADZKI. POCHWYT DREWNIANY DĘBOWY O PRZEKROJU OKRĄGŁYM Ø50mm, ELEMENTY MOCUJĄCE POCHWYT DO ŚCIANY WYKONANE ZE STALI NIERDZEWNEJ
10 OBUDOWA Z PŁYT GIPSOWYCH NA RUSZCIE STALOWYM
11 ŚWIETLIK DACHOWY KOPUŁKOWY O POWIERZCHNI SZKLENIA 1m2 W ŚWIETLE OŚCIEŻNICY. SZKLENIE Z POLIWĘGLANU WIELOWARSTWOWEGO (U<1,3w/m2k), PODSTAWA STALOWA OCYNKOWANA OCIEPLANA STYRODUREM GR. 5cm, OD WEWNĄTRZ MALOWANA PROSZKOWO W KOLORZE WG ARANŻACJI
12 OBRÓBKA BLACHARSKA Z BLACHY POWLEKANEJ GR 0,55mm
13 ZADASZENIE NAD WEJŚCIEM DO POMIESZCZENIA ZSYPOWEGO Z POLIWĘGLANU LITEGO W RAMIE ALUMINIOWEJ
14 PLATFORMA SCHODOWA, 3 PRZYSTANKI, PARKOWANIE NA POZIOMIE ±0,00
15 BELKI DREWNIANE DŁ. 50cm MOCOWANE DO STROPODACHU W CELU MONTAŻU ORYNKOWANIA ORAZ PASA MACIERZYNOWEGO
16 DYLATACJA 2cm NA STYKU ŚCIANY DZIAŁOWEJ I PŁYTY STROPOWEJ WYPEŁNIONA TWARDĄ WEŁNĄ MINERLANĄ
17 ŚCIANY OZNACZONE — — NALEŻY OTYNKOWAĆ TYNKIEM CEM.-WAP. GR 1,5cm W KAT. II.II POKRYTE GLAZURĄ NA PEŁNĄ WYSOKOŚĆ POMIESZCZENIA W NAROŻNIKACH WYPUKŁYCH GLAZURA UKŁADANA BEZ LISTEW NAROŻNIKOWYCH ZGODNIE Z ZASADĄ WSKAZANĄ NA SCHEMACIE
18 ŚCIANY OZNACZONE — — NALEŻY WYRÓWNAĆ ZAPRAWAMI WYRÓWNUJĄCYMI, PRZED WYRÓWNANIEM, WSZYSTKIE GŁUCHE LUB LUŹNE TYNKI NALEŻY SKUĆ WYRÓWNANE ŚCIANY NALEŻY POKRYĆ GŁADZIĄ GIPSOWĄ A NASTĘPNIE POMALOWAĆ FARBAMI ODPORNYMI NA SZOROWANIE DO WNĘTRZ
19 ŚCIANY OZNACZONE — — NALEŻY TYLKO POMALOWAĆ FARBAMI DO WNĘTRZ ODPORNYMI NA SZOROWANIE, W MIEJSCACH GDZIE NASTĄPIŁA ROZBIÓRKI PRZED MALOWANIEM ŚCIANĘ NALEŻY WYRÓWNAĆ ZAPRAWAMI WYRÓWNUJĄCYMI I SZPACHLOWAĆ GŁADZIAMI GIPSOWYMI
20 ŚCIANY OZNACZONE — — NALEŻY OTYNKOWAĆ TYNKIEM CEM.-WAP. KAT III GR. 1,5cm I POKRYĆ GŁADZIĄ GIPSOWĄ, NASTĘPNIE POMALOWAĆ FARBAMI ODPORNYMI NA SZOROWANIE DO WNĘTRZ
21 ŚCIANY OZNACZONE — — OBUDOWANE PANELAMI Z PŁYTY DREWNOPODOBNEJ FORMIROWANEJ OKELINĄ NATURALNĄ DĘBOWĄ, CAŁE PANELE ZABEZPIECZONE DO STOPNIA NRO. PANELE OSADZONE NA PODKONSTRUKCJI,OKLEINA IMPREGNOWANA OLEJAMI DO DREWNA
22 ŚCIANY OZNACZONE — — WYGŁUSZONE AKUSTYCZNIE ZGODNIE Z UWAGĄ NR 1
23 ŚCIANY OZNACZONE — — POKRYTE LUSTRAMI
24 WNĘKA W ŚCIANIE DLA UMIESZCZENIA GABLOT INFORMACYJNYCH
25 OCIEPLENIE ŚCIANY STYROPIANEM EPS 70-040 GR 17cm, POKRYCIE SIATKĄ Z KLEJEM I WYKOŃCZENIE TYNKIEM CIENKOWARSTWOWYM O IDENTYCZNEJ FAKTURZE I KOLORZE JAK ISTNIEJĄCY
26 OCIEPLENIE ZADASZENIA STYROPIANEM EPS 70-040 GR 10cm. POKRCIE SIATKĄ Z KLEJEM I WYKOŃCZENIE OD SPODU TYNKIEM CIENKOWARSTWOWYM. GÓRA POKRYTA HYDROIZOLACJĄ - PAPA TERMOZGRZEWALNA NA PAPIE PODKŁADOWEJ
27 POCHYLNIA:
a), GŁÓWNE BELKI - STAL PROFILOWANA (RURA PROSTOKĄTNA) OCYNKOWANA OGNIOWO
b), BALUSTRADY I SŁUPKI BALUSTRADY - RURA OKRĄGŁA Ø50mm OCYNKOWANA OGNIOWO
c), PODŁOGA - STALOWA KRATA POMOSTOWA OCYNKOWANA OGNIOWO (PŁASKOWNIK+PRĘT) OCZKA 34x38mm
d), ELEMENTY WSPORCZE DLA PODŁOGI - RURY PROSTOKĄTNE OCYNKOWANE OGNIOWO OSADZONE NA GŁÓWNYCH BELKACH
e), KRAWĘŻNIK WYSOKOŚCI MIN. 7cm Z BLACHY SPAWANEJ DO PROFILI NOŚNYCH
f), SŁUPKI WSPORCZE DLA POCHYLNI - RURA KWADRATOWA OCYNKOWANA OGNIOWO
28 WYŁAZ DACHOWY 100/100cm W FORMIE ŚWIETLIKA KOPUŁKOWEGO, SZKLENIE Z POLIWĘGLANU WIELOKOMOROWEGO (U<1,3W/m2K), PODSTAWA STALOWA OCYNKOWANA OCIEPLANA STYRODUREM GR. 5cm, OD WEWNĄTRZ MALOWANA PROSZKOWO W KOLORZE WG ARANŻACJI
29 DRABINA DLA WYŁAZU NA DACH, STALOWA Z RUR PROSTOKĄTNYCH OCYNKOWANYCH OGNIOWO,
30 STUDZIENKA PODOKIENNA Z KRATĄ POMOSTOWĄ STALOWĄ WPUSZCZONĄ W UTWARDZENIE PRZED BUDYNKIEM, SZCZEGÓŁY KRATY WG UWAGI NR 27c, KRATA POMOSTOWA OSADZONA W RAMIE Z KĄTOWNIKÓW STALOWYCH OCYNKOWANYCH ZAKOTWIONYCH W MURZE STUDZIENKI PODOKIENNEJ
31 PODNIESIENIE ATTYKI O 30 cm PONAD GÓRNĄ KRAWĘDŹ ŚWIETLIKA DACHOWEGO WG ZASADY WSKAZANEJ NA PRZEKROJU A-A I G-G
32 KLINY DLA WYROBIENIA SPADKU / KOZUBEK
33 OBRZEŻE BETONOWE 8/30/100cm NA PODUSZCZE Z PODSYPKI PIASKOWO-CEMENTOWEJ
34 OBRZEŻE BETONOWE 6/25/100cm NA PODUSZCZE Z PODSYPKI PIASKOWO-CEMENTOWEJ
35 UTWARDZENIE POD POCHYLNIĄ Z PŁUKANEGO ŻWIRU FRAKCJI 16-32 GR. WARSTWY 15cm NA PODBUDOWIE Z ZAGĘSZCZONEJ PODSYPKI ŻWIROWEJ GR. 20cm
36 UTWARDZENIE Z KOSTKI BETONOWEJ TYPU STAROBRUK NA PODSYPCE PIASKOWO-CEMENTOWEJ 4:1 GR. 4cm, PODBUDOWA Z ZAGĘSZCZONEGO ŻWIRU GR. 20cm
37 OBRÓBKA Z BLACHY POWLEKANEJ GR 0,8mm W KOLORZE WG ARANŻACJI
38 KOMINEK DLA WENTYLACJI POKRYCIA SZCZEGÓŁY WG PUNKTU 9.12. OPISU BUDOWLANEGO
39 ELEMENT PIONOWY ELWAC,II W KONSTRUKCJI Z PROFILI ALUMINIOWYCH, POSZYCIE Z PŁYTY HPL
40 TYNK CEM.-WAP. GR. 1,5cm NA SIATCE RABITZA

S3
TYNK CIENKOWARSTWOWY
SIATKA Z KLEJEM
STYROPIAN EPS 70-040 17cm
BLOCZKI SILIKATOWE 24cm
TYNK CEM.-WAP 1.5cm

S3b
OKŁADZINA Z PŁYT HPL GR.8mm NA PODKONSTRUKCJI ALUMINIOWEJ
PUSTKA POWIETRZNA 3cm
WEŁNA MINERALNA GR.17cm λ= 0,04W/mK
BLOCZKI SILIKATOWE 24cm
TYNK CEM.-WAP 1.5cm

S3c
ISTNIEJĄCA ŚCIANA NA DZIAŁCE SĄSIEDNIEJ
STYROPIAN EPS 70-040 17cm λ= 0,04W/mK
BLOCZKI SILIKATOWE 24cm
TYNK CEM.-WAP GR 1.5cm

S3d
OKŁADZINA Z PŁYT HPL GR.8mm NA PODKONSTRUKCJI ALUMINIOWEJ
PUSTKA POWIETRZNA 3cm
WEŁNA MINERALNA GR.5cm l= 0,04W/mK
TYNK CIENKOWARSTWOWY (ISTNIEJĄCY)
STYROPIAN EPS GR.10cm (ISTNIEJĄCY)
ŚCIANA MUROWANA (ISTNIEJĄCY)
TYNK CEM.-WAP GR 1.5cm (ISTNIEJĄCY)

S3f
TYNK CIENKOWARSTWOWY
SIATKA Z KLEJEM
STYROPIAN EPS 70-040 15cm
(ISTNIEJĄCA ŚCIANA MUROWANA
STYROPIAN EPS 70-040 15cm
SIATKA Z KLEJEM

S3L
TYNK CIENKOWARSTWOWY
SIATKA Z KLEJEM
STYROPIAN EPS 70-040 GR.5cm λ= 0,04W/mK
TYNK CIENKOWARSTWOWY (ISTNIEJĄCY)
STYROPIAN EPS GR.10cm (ISTNIEJĄCY)
ŚCIANA MUROWANA (ISTNIEJĄCY)
TYNK CEM.-WAP GR 1.5cm (ISTNIEJĄCY)

ZESTAWIENIE POWIERZCHNI

NR	NAZWA POMIESZCZENIA	POSADZKA	POW. POSADZKI
2.01	KLATKA SCHODOWA	DESKI	11.19
2.02	BIBLIOTEKA Z CZYTELNIĄ	WYKŁADZINA DYWANOWA	155.89
2.03	ANEKS KUCHENNY	GRES	2.36
2.04	KORYTARZ	DESKI	69.41
2.05	PRACOWNIA PLASTYCZNA	DESKI	50.02
2.06	WC MĘSKI	GRES	4.58
2.07	WC DAMSKI	GRES	4.07
2.08	SERWEROWNIA	GRES	3.43
2.09	POMIESZCZENIE GOSPODARCZE	GRES	3.28
2.10	SEKRETARIAT	WYKŁADZINA DYWANOWA	18.65
2.11	DYREKTOR	WYKŁADZINA DYWANOWA	20.02
2.12	KLATKA SCHODOWA	GRES	5.86
2.13	KSIĘGOWA	WYKŁADZINA DYWANOWA	23.94
2.14	POMIESZCZENIE GOSPODARCZE	GRES	52.56
		RAZEM	425.27

LEGENDA
ELEMENTY ISTNIEJĄCE
ELEMENTY NOWE
WYBURZENIA

NINIEJSZE OPRACOWANIE NALEŻY ROZPATRYWAĆ Z POZOSTAŁYMI OPRACOWANIAMI BRANŻOWYMI

WENTYLACJA POMIESZCZEŃ WG ODRĘBNEGO OPRACOWANIA BRANŻOWEGO

planer Autorska Pracownia Architektury Wiesław Rędzimski
ul.Mickiewicza 9, 80-425 Gdańsk, tel/fax. 058 520 45 71, kom. 0 602 128 054
planer@planer.com.pl, www.planer.com.pl

Nazwa obiektu budowlanego: PRZEBUDOWA I ROZBUDOWA BUDYNKU CENTRUM KULTURY I BIBLIOTEKI im. JANA KARNOWSKIEGO W BRUSACH

Przedmiot opracowania: ARCHITEKTURA

Adres obiektu budowlanego: UL. DWORCOWA 18, 89-632 BRUSY , DZIAŁKA NR 477

Etap opracowania: PROJEKT BUDOWLANY

Inwestor: CENTRUM KULTURY I BIBLIOTEKI im. JANA KARNOWSKIEGO W BRUSACH UL. DWORCOWA 18, 89-632 BRUSY

Przedmiot rysunku: RZUT PIĘTRA

Numer projektu	Data opracowania	Skala rysunku	Numer rysunku
8/2018	11 V 2018	1:100	A-03

Projektant architektury: mgr inż. WIESŁAW REDZIMSKI
upr.bud. KI-d-7342-103/98 spec. architektura
Projektant architektury: mgr inż. PIOTR ALEKSANDROWICZ
upr.bud. 38/Gd/02 spec. architektura
Asystent projektanta architektury: inż. MARCIN BUGAJ